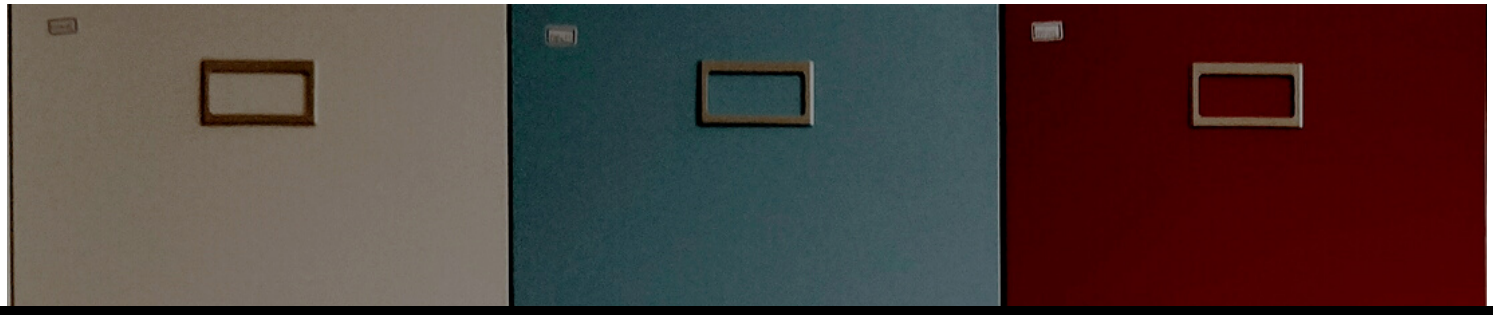

Colégio Nova Geração

INFORMATIVO INSTITUCIONAL
ENSINO MÉDIO (1ª E 2ª SÉRIE)

2021

CNG COLÉGIONOVAGERAÇÃO

COC by Pearson

PROTAGONISTAS DO FUTURO

Há mais de trinta anos **o Colégio Nova Geração oferece um ensino de qualidade** para a comunidade de Paranaguá.

Do Berçário ao Ensino Médio, ofertamos as melhores soluções e os melhores materiais disponíveis no mercado.

Desde 2018, o CNG adota o **sistema COC**, **da Pearson**, a maior empresa de educação do mundo, visando obter grandes resultados nas avaliações nacionais e nos exames vestibulares.

Aliando tecnologia com o estímulo pela busca contínua do conhecimento, o COC apresenta uma metodologia ao mesmo tempo tradicional e inovadora, que permite aos alunos e professores uma experiência de ensino profundamente rica e eficiente.

Estudar no CNG é fazer parte do melhor sistema de ensino ao seu alcance. Estude conosco e seja você também um protagonista do futuro!

TIAGO HUMBERTO PAULY
Diretor do Colégio Nova Geração

CNG
COLÉGIONOVAGERAÇÃO

CNG
COLÉGIONOVAGERAÇÃO
COC
by Pearson

SISTEMA COC DE ENSINO

Sistema de ensino organizado pela Pearson, **a maior empresa de educação do mundo**, o COC é um conjunto de técnicas pedagógicas, materiais didáticos e soluções tecnológicas que proporciona a **melhor experiência de aprendizagem para os estudantes**.

O COC acredita que **o maior poder que o seu filho pode ter na vida é o conhecimento**. É o conhecimento que faz o seu filho criar, inovar e descobrir novos caminhos. A metodologia do sistema COC oferece conteúdos educacionais que **preparam o seu filho para todos os desafios da vida**, oferecendo a oportunidade de transformar sonhos em realidade.

COLÉGIONOVAGERAÇÃO

MATERIAIS DIDÁTICOS HORÁRIOS E AVALIAÇÕES

COC by Pearson

COLEÇÃO AZUL

Quanto mais o aluno aprende, mais perto ele fica dos seus sonhos. Por isso, os alunos do COC são preparados para serem cidadãos conscientes e para alcançar os melhores resultados, conquistando uma vaga nas melhores universidades do país.

Além do nosso material didático exclusivo e intensivo, o aluno COC tem acesso a plantões online com os melhores professores do país, simulados nacionais, aplicativo para organizar os estudos e um conteúdo organizo para orientá-lo especificamente para a realização do ENEM e dos vestibulares.

HORÁRIOS

Ensino Médio (1ª, 2ª e 3ª série) Das 7h30 às 12h30		
Horário	**Aula**	**Duração**
07h30 às 08h15	1ª aula	45 min
08h15 às 09h00	2ª aula	45 min
09h00 às 09h15	Intervalo	15 min
09h15 às 10h00	3ª aula	45 min
10h00 às 10h45	4ª aula	45 min
10h45 às 11h00	Intervalo	15 min
11h00 às 11h45	5ª aula	45 min
11h45 às 12h30	6ª aula	45 min

As provas serão realizadas no contraturno, às terças-feiras, das 14h às 16h,no colégio. Assim como as recuperações e as provas de 2ª chamada.

AULAS

AULAS SEMANAIS	
Matemática	4 aulas
Física	4 aulas
Química	3 aulas
Biologia	3 aulas
Língua Portuguesa	5 aulas
História	2 aulas
Geografia	2 aulas
Filosofia	1 aula
Sociologia	1 aula
Inglês	2 aulas
Espanhol	1 aula
Arte	1 aula
Educação Física	1 aula
Total	30 aulas
Provas no contraturno todas às terças-feiras das 14h às 16h ou 17h	

As provas de recuperação serão feitas de forma remota (*online*) no contraturno.

PLANO DE AVALIAÇÃO

O plano de avaliação da 1ª e da 2ª série do Ensino Médio é composto por **cinco avaliações**, cada uma delas com o **valor 10**.

Para cálculo da nota bimestral do aluno, as cinco notas devem ser multiplicadas pelos seus respectivos pesos (conforme tabela abaixo), somadas e divididas por 10.

O resultado será a média bimestral do aluno.

PLANO DE AVALIAÇÃO

Provas (P1 e P2): Provas online e impressas, elaboradas pelos professores das disciplinas.

TC (trabalho científico): Trabalho de pesquisa online, individual ou em grupo, realizado conforme as normas de pesquisa e orientado pelo professor de Língua Portuguesa. A nota obtida no TC será a mesma para todas as disciplinas;

Mostra do Conhecimento: Apresentação de trabalhos e organização de evento aberto aos pais, familiares e ao público em geral. No 4º bimestre, a nota obtida na Mostra do Conhecimento será a mesma para todas as disciplinas.

Avaliação Nacional: Elaborada pela equipe editorial do sistema COC, a avaliação nacional é uma prova realizada por todas as escolas integrantes do sistema. A aplicação ocorre no mesmo dia e no mesmo horário em todo o Brasil. Os horários são estipulados pelo sistema e a correção é digital.

PLANO DE AVALIAÇÃO

Avaliação contínua: avaliação da participação do aluno nas aulas (sejam virtuais ou presenciais);

Atividades práticas: Atividades realizadas conforme solicitação do professor nas disciplinas de Inglês, Ciências Sociais, Arte e Educação Física;

Trabalhos: Trabalhos solicitados pelos professores. O trabalho deve ser elaborado em casa e a devolução deve ser feita pelo fórum do sistema Sponte, nas disciplinas de Arte e Educação Física.

PLANO DE AVALIAÇÃO - QUADROS SINÓPTICOS

LÍNGUA PORTUGUESA, MATEMÁTICA, HISTÓRIA, GEOGRAFIA, FÍSICA, QUÍMICA E BIOLOGIA.

NOME	OBSERVAÇÕES	VALOR	PESO
PROVA 1 (P1)	ONLINE	10,0	2
PROVA 2 (P2)	ONLINE	10,0	2
AVALIAÇÃO NACIONAL	-	10,0	2
AVALIAÇÃO CONTÍNUA	-	10,0	1
TRABALHO CIENTÍFICO/ SEMINÁRIO	1º ao 3º bimestre	10,0	3
MOSTRA DO CONHECIMENTO	4º bimestre	10,0	3

FILOSOFIA, SOCIOLOGIA, INGLÊS, ESPANHOL E ARTE

NOME	OBSERVAÇÕES	VALOR	PESO
PROVA	ONLINE	10,0	4
TRABALHO	-	10,0	3
TRABALHO CIENTÍFICO/ SEMINÁRIO	1º ao 3º bimestre	10,0	3
MOSTRA DO CONHECIMENTO	4º bimestre	10,0	3

EDUCAÇÃO FÍSICA

NOME	OBSERVAÇÕES	VALOR	PESO
ATIVIDADES PRÁTICAS	ONLINE	10,0	4
TRABALHOS	-	10,0	3
TRABALHO CIENTÍFICO/ SEMINÁRIO	1º ao 3º bimestre	10,0	3
MOSTRA DO CONHECIMENTO	4º bimestre	10,0	3

APLICATIVO PORTAIS E OUTRAS ATIVIDADES

AGENDA VIRTUAL

O Sponte é um ambiente virtual (com portal e aplicativo) que funciona como **uma agenda para acompanhamento das aulas e para comunicados**.

O Sponte dispõe de uma série de serviços que serão úteis para o acompanhamento da rotina escolar. Pais e estudantes possuem senhas individuais para acesso à área restrita e a serviços como: boletim online, registros escolares, horários de aulas, entre outras coisas.

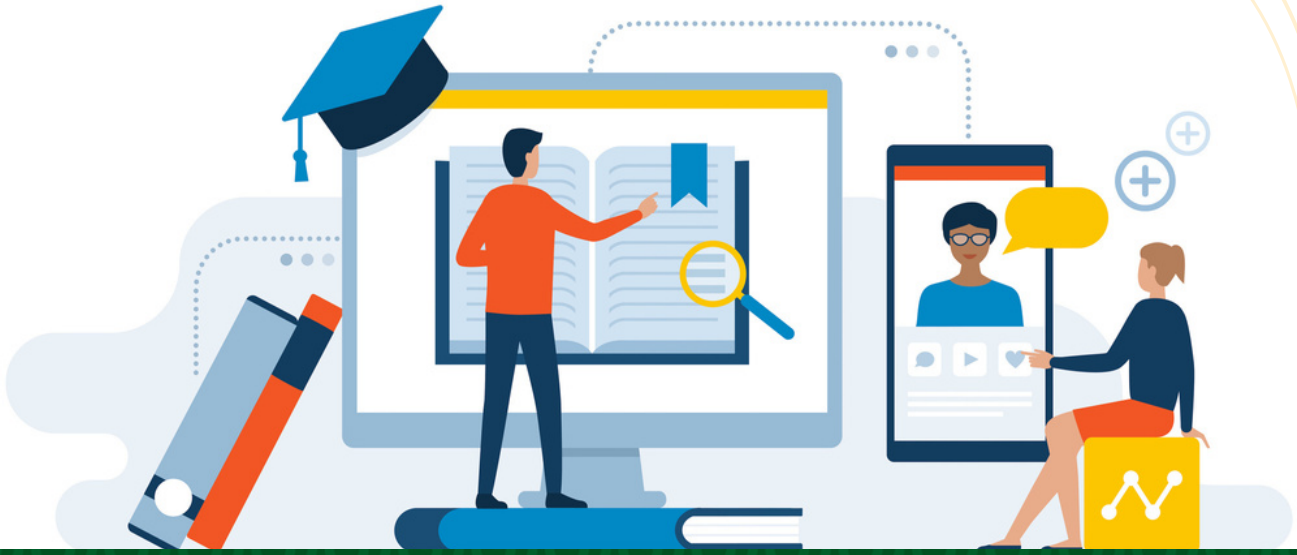

PORTAL COC

No COC, o processo de aprendizagem vai muito além da sala de aula. Nosso sistema apresenta **uma série de soluções digitais que possuem o objetivo de prolongar as atividades estudantis**. No portal COC, o estudante encontrará conteúdos digitais, milhares de videoaulas a respeito de todos os temas trabalhados, simulados e o plantão online, no qual ele poderá tirar dúvidas e se preparar para as melhores provas e vestibulares.

OUTRAS ATIVIDADES

Os estudantes do CNG participam de várias **atividades extracurriculares**, como viagens, passeios pedagógicos, gincanas e eventos internos. Vale destacar a **mostra do conhecimento** e o **Festival de Talentos**, eventos organizados pelos próprios estudantes que engajam toda a comunidade escolar e as famílias.

COLÉGIO NOVA GERAÇÃO

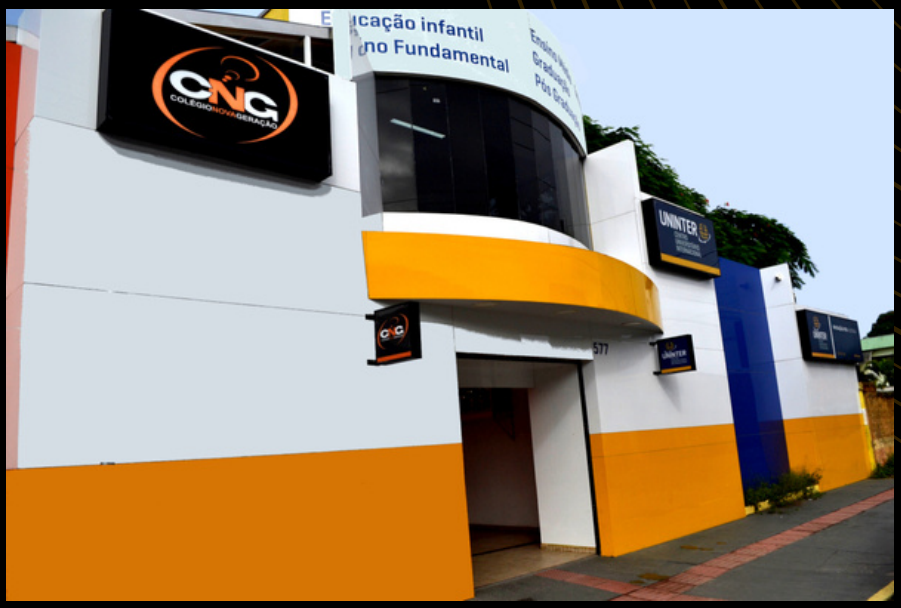

Rua comendador Corrêa Júnior, 577. Bairro: João Gualberto. Paranaguá - PR. CEP: 83203-560

Site: colegiocngparanagua.com.br

Facebook: fb.com/colegiocng

Instagram: instagram.com/colegionovageracaocng

Telefone: (41) 3423-2352

CNG
COLÉGIONOVAGERAÇÃO

EXPLORE
CONQUISTE
TRANSFORME

COC
by Pearson